

INEA/FQ
Grupo de Investigação do Ensino-
Aprendizagem (Física e Química)
| 1986-1998

Didáticas de áreas específicas | 1996-2002

Ciência/Tecnologia, Educação e Sociedade | 2003-2006

Educação, Ensino/ Aprendizagem e Sociedade | 2012-2016

Ciência, Ensino, Aprendizagem & Sociedade | 2008-2016

Ciência, Tecnologia e Inovação
| 2018-2020

- Literacias Científica, Numérica e Computacional
- Comunicação e Divulgação de Ciência
- Interdisciplinaridade, Ensino e Inovação
- Competência Digital e Recursos Educativos Abertos

INTRODUÇÃO

A apresentação infográfica, que se segue, assenta na análise e síntese da informação recolhida junto dos investigadores do Grupo de Investigação 2 do CIDTFF, que se congregam sobre temáticas de Ciência, Ensino, Aprendizagem e Sociedade, no sentido de indicarem as **publicações que consideram de maior relevo e as palavras-chave** que melhor se ajustam à caracterização do seu trabalho, no período compreendido entre **2012 e 2016**. Dá-se ainda indicação de articulações com os outros Grupos de Investigação do Centro de Investigação e exemplificam-se dinâmicas estabelecidas, para o ano de 2016, de índole intra- e extra- GI2, salientando-se a abertura ao exterior em muitos casos, ilustrativa da capacidade de disseminação /intervenção dos membros do grupo.

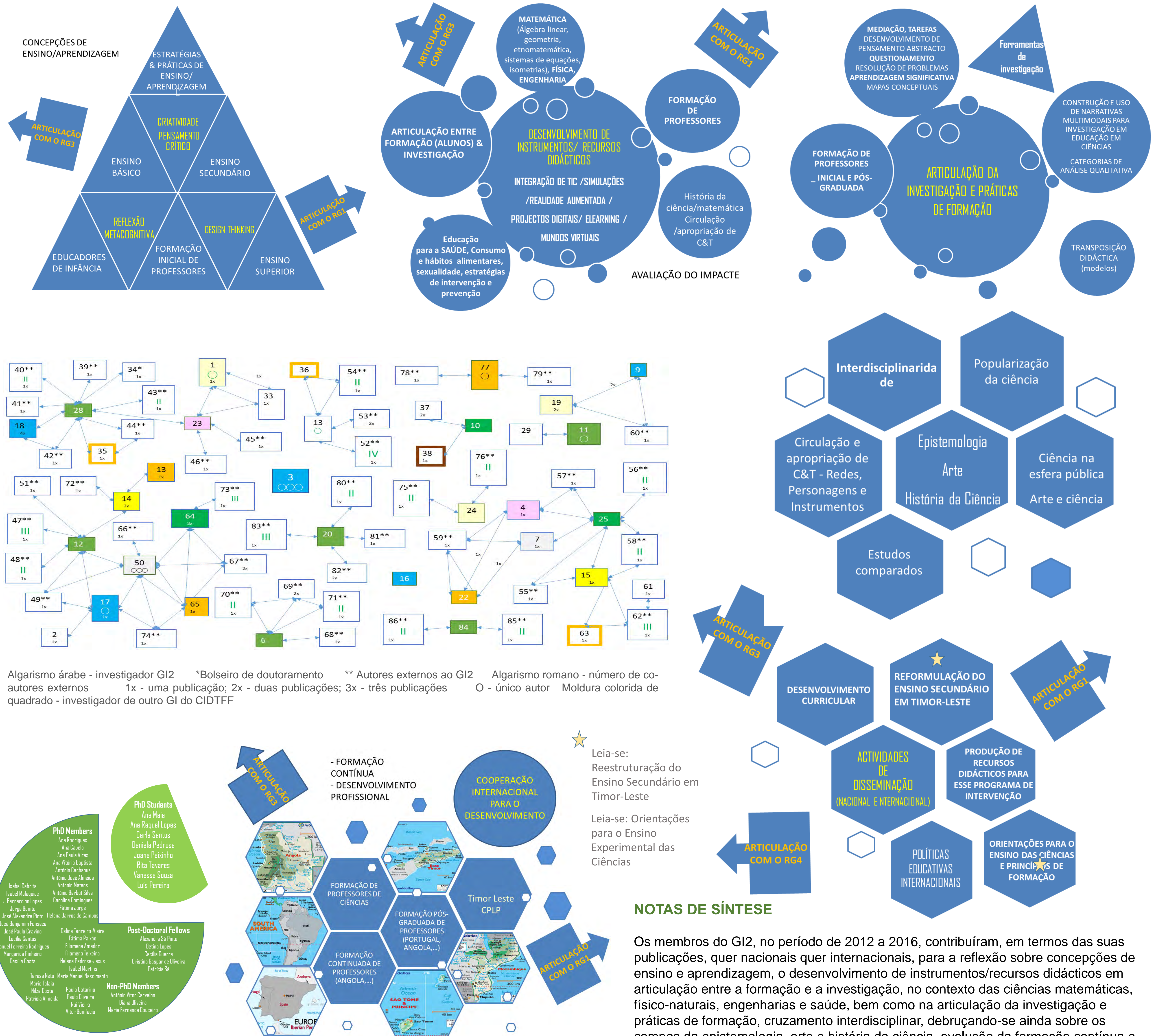

Agradecimento

Ao Miguel Costa, bolseiro de iniciação à investigação

Este trabalho é financiado por Fundos Nacionais através da FCT – Fundação para a Ciência e a Tecnologia, I.P., no âmbito do projeto UID/CED/00194/2019.